1月 ぞうだより

令和6年
1月号
担当　ありめ

子ども達の元気な声や挨拶と共に、新しい年がスタートしました。生活発表会も終わり、また一段と成長したぞう組さん。劇で披露した得意な技に更に磨きがかかってとても喜んでいますよ!

お部屋では新たに郵便屋さんがスタートして、書いた手紙をお当番が配達したり、あやとりがブームになり色々な形に挑戦する姿が見られます。

ぞう組さんで過ごすのも残り3か月となりましたが、子ども達が楽しくたくさんの事に挑戦できるように保育を行っていきます。今年もよろしくお願いします。

★今月のねらい★

○生活の流れに見通しを持って、自ら進んで行動する。
○寒い季節を健康的に過ごす習慣を身につけていく。

☆書道（毛筆について）☆

1月から毛筆が始まります。汚れてもいい服装で登園してくださいね！書道セット等の準備はありません。

あと少しで小学生！

1年生になる為に、普段の生活リズムを確認したり、登園ルートを歩いたりと少しずつ出来る事を増やしていきましょー！！

個人面談について

☆1月12日～1月16日に個人面談を行います。
1人10分程度の面談ですので、ご協力お願いします。日時は各自でご確認ください。他クラスの日程に合わせている方は間違えの無いようにお願いします。お家や保育園の姿を共有しましょうね！

お誕生会＆クリスマス会

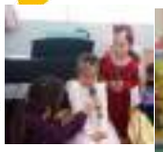

Merry Christmas

お知らせ

・1月16日（火）はムーチー作りです。エプロン・三角巾の準備と爪のチェックをお願いします。
・1月19（金）は記念撮影があります。おしゃれ着での登園お願いします。（靴下着用です）

『観劇会』`赤ずきん・3匹の子ブタ`（IN　コンベンションセンター）

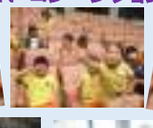

◎初めての観劇会に大興奮のぞう組さん。劇中主人公を応援する姿やオオカミの細かいボケにも大爆笑で楽しんでいますよ

1月の予定

月	火	水	木	金
1日 がんじつ	2日 おしょうがつ やすみ	3日 おしょうがつ やすみ	4日 おしょうがつ あそび	5日 おしょうがつ あそび
8日 せいじんのひ	9日 えんていあそび	10日 えいかいわ	11日 もちつき	12日 ケンケンたいそう
15日 しょどう （もうひつ）	16日 おべんとうかい ムーチーづくり	17日 もじかず	18日 ケンケンたいそう	19日 しゃしんさつえい
22日 えんていあそび	23日 えんがいほいく	24日 えいかいわ	25日 もじかず	26日 おたんじょうかい
29日 はついくそくてい おたのしみ	30日 ひなんくんれん	31日 もじかず		

「おゆうぎかい」

それぞれが得意な物を披露してとってもかっこよかったよ(^^♪合奏やダンスもたのしかったねぇ～♡